

**SERVIZIO SANITARIO NAZIONALE REGIONE SARDEGNA  
AZIENDA REGIONALE DELLA SALUTE SARDEGNA**

**Pubblico Concorso, per titoli ed esami, a gestione accentrata, per la copertura a tempo indeterminato di n. 25 posti di Dirigente Medico Geriatria indetto da ARES-Sardegna Determinazione Dirigenziale del Direttore SC Ricerca e Selezione Aziende del SSR n° 2686 del 07/09/2022**

**VERBALE N. 5**

Il giorno 29/03/2023, alle ore 09:20 si è riunita sala sita al piano terra dell'ex CISAPI via Piero della Francesca snc, la Commissione Esaminatrice del Pubblico Concorso di cui all'oggetto, nominata con Determinazione Dirigenziale del Direttore della SC Ricerca e Selezione Risorse Umane n. 627 del 01.03.2023

La Commissione risulta composta come da Verbale n° 1

Il Presidente, constatata la regolare costituzione della Commissione e la legalità dell'adunanza, essendo presenti tutti i componenti, dichiara aperta la seduta.

La Commissione si è riunita per procedere allo svolgimento della prova pratica.

Tale prova, quale risulta dall'art. n. 26 del D.P.R. n. 483/1997, verterà su tecniche e manualità peculiari della disciplina messa a concorso. La prova dovrà essere comunque illustrata schematicamente per iscritto.

Come stabilito nel Verbale n. 1, per la prova pratica è richiesta la conoscenza di procedure operative relative ad attività inerenti la disciplina oggetto del concorso, e si svolgerà secondo le medesime modalità della prova scritta.

A tal fine, la Commissione predispone, ai sensi dell'art. 15 del D.P.R. n. 483/1997, immediatamente prima della prova le seguenti tre prove, che inserite in altrettante buste chiuse, firmate nei lembi dal Presidente, dai Commissari e dal Segretario verranno fatte estrarre da un candidato. Le sottoscrizioni sono apposte su ciascuno dei lembi delle tre buste, contenitive delle tre prove, nella medesima parte di lembo e posizione al fine di rendere indistinguibili tra loro le buste.



PROVA PRATICA N. 1

**QUESITO 1**

INTERPRETI ED ILLUSTRI IL CANDIDATO IL SEGUENTE EMOGASANALISI ARTERIOSO

Emogasanalisi Arteriosa				
pH	7.480	>		7.350 - 7.450
pCO <sub>2</sub>	30.0	<	mmHg	35.0 - 45.0
Bicarbonato	22.3		mmol/L	22.0 - 28.0
Sodio	127.0	<	mmol/L	135.0 - 145.0
Potassio	3.6		mmol/L	3.5 - 5.1
Cloro	98.0		mmol/L	98.0 - 106.0
GAP anionico	9.0		mmol/L	
Lattato	1.7	>	mmol/L	0.3 - 1.2
Glucosio	170.0	>	mg/dL	70.0 - 105.0
Calcio ionizzato	1.17		mmol/L	
pO <sub>2</sub>	71.0	<	mmHg	80.0 - 100.0
				arterioso: 80-100
				venoso: 35-50
Saturazione di O <sub>2</sub>	96.4	%		40.0 - 97.0
Ossiemoglobina	93.3	<	%	94.0 - 97.0
HHb	3.5	%		0.0 - 5.0
Carbossiemoglobina	2.5	>	%	0.0 - 1.5
Metaemoglobina	0.6	%		0.4 - 1.5
Emoglobina	14.4	g/dL		13.5 - 18.0
Ematocrito	41.0	%		41.0 - 53.0
TCO <sub>2</sub>	23.2		mmol/L	23.0 - 29.0
Eccesso di basi	-1.2	<	mmol/L	0.0 - 3.0
Bicarbonato standard	24.7		mmol/L	

**QUESITO 2**

INTERPRETI ED ILLUSTRI IL CANDIDATO IL SEGUENTE RADIOGRAMMA IN ANTEROPOSTERIORE DEL TORACE

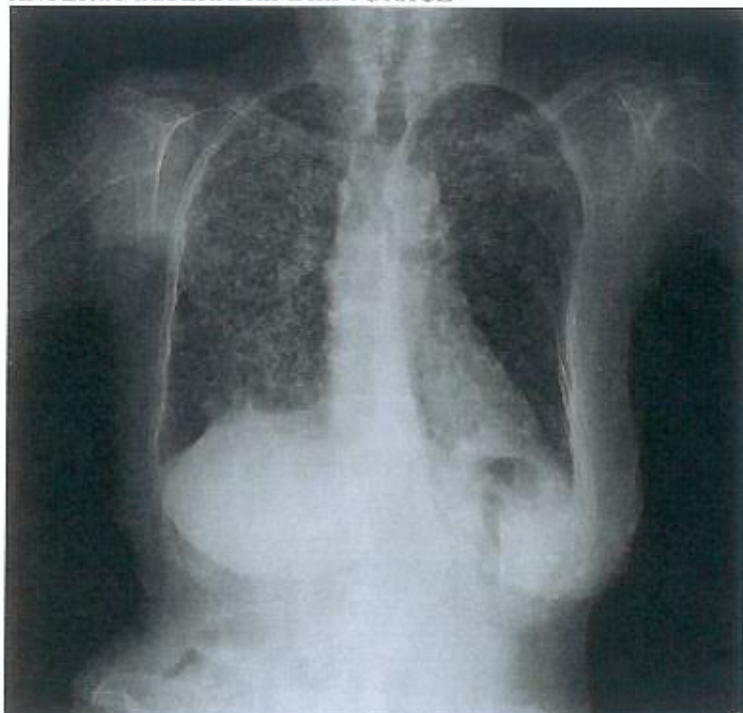









PROVA PRATICA N. 2

**QUESITO 1**

INTERPRETI ED ILLUSTRI IL CANDIDATO IL SEGUENTE RADIOGRAMMA ANTEROPOSTERIORE DEL TORACE



**QUESITO 2**

INTERPRETI ED ILLUSTRI IL CANDIDATO LA SEGUENTE EMOGASANALISI

Prelievo:		Arterioso
Tipo campione:		GSEM
ID Operatore:		
Analizzatore:		GEM <sup>®</sup> Premier 4000
Modello:		M55
Area:		P52
Nome:		11114908
S/N:		
Misurati (37.0°C)		
pH	↓ 7.32	
pCO <sub>2</sub>	↓ 45	mmHg
pO <sub>2</sub>	↓ 58	mmHg
Na <sup>+</sup>	↑ 147	mmol/L
K <sup>+</sup>	↓ 4.5	mmol/L
Cl <sup>-</sup>	↑ 120	mmol/L
Ca <sup>++</sup>	↓ 1.16	mmol/L
Hct	↓ 29	%
Glucose	↑ 128	mg/dL
Lac	0.7	mmol/L
CO-Ossimetro		
tHb	↓ 10.3	g/dL
O <sub>2</sub> Hb	↓ 86.2	%
COHb	↑ 2.0	%
MetHb	0.9	%
HHb	↑ 10.9	%
so <sub>2</sub>	88.8	%
Derivati		
TCO <sub>2</sub>	↓ 22.1	mmol/L
BE <sub>act</sub>	↓ -6.2	mmol/L
BE(B)	↓ -6.0	mmol/L
AG	11	mmol/L
P/F Ratio	276	mmHg
HCO <sub>3</sub> <sup>-</sup> (c)	↓ 20.7	mmol/L
HCO <sub>3</sub> <sup>-</sup> std	20.0	mmol/L
paO <sub>2</sub> /pAO <sub>2</sub>	0.62	
Inseriti		
Temp	37.0	°C
O <sub>2</sub> / Vent		
FIO <sub>2</sub>	21.0	%





PROVA PRATICA N. 3

**QUESITO 1**

**INTERPRETI ED ILLUSTRI IL CANDIDATO IL SEGUENTE RADIOGRAMMA ANTEROPOSTERIORE DEL TORACE**

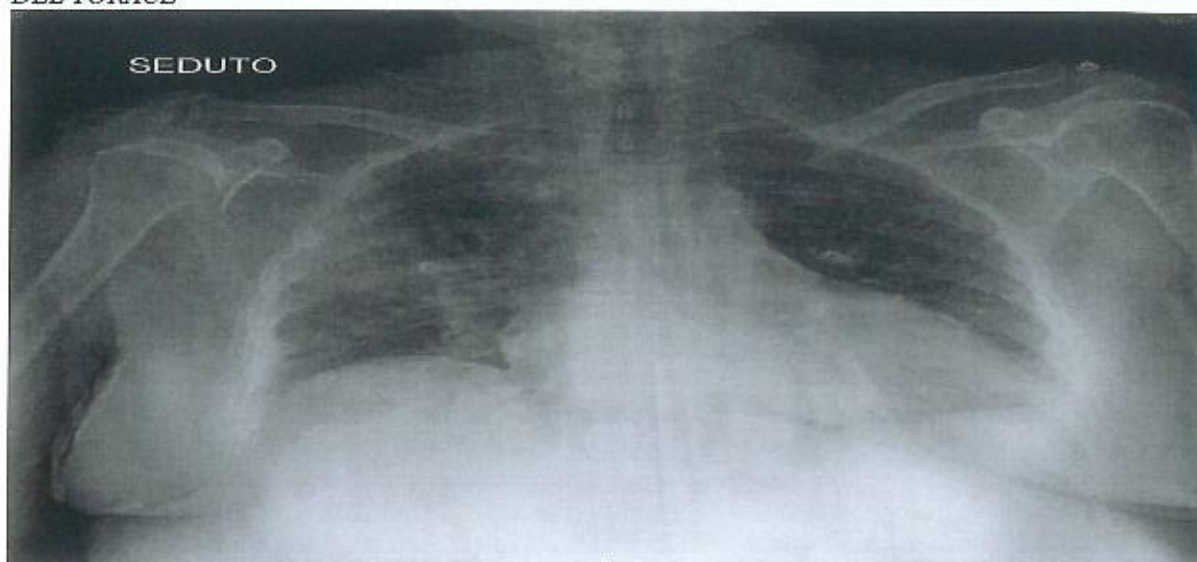

**QUESITO 2**

**INTERPRETI ED ILLUSTRI IL CANDIDATO IL SEGUENTE TRACCIATO ELETTROCARDIOGRAFICO**

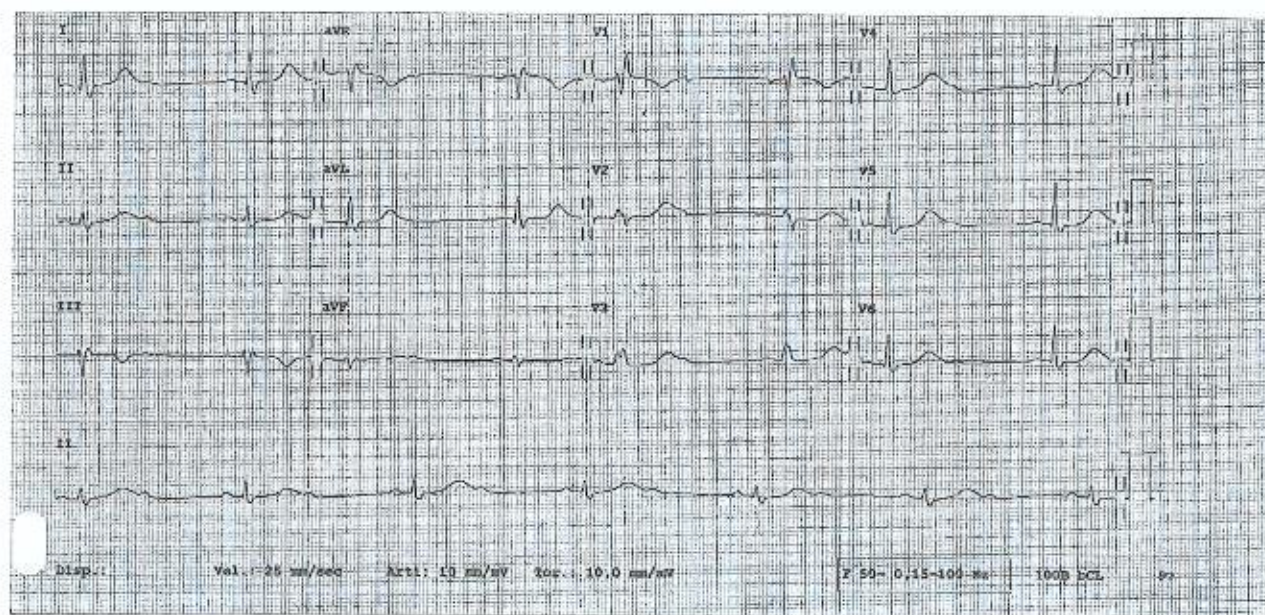



I criteri di valutazione della prova pratica terranno conto della padronanza della metodologia inerente l'argomento della prova d'esame e della relazione redatta con chiarezza espositiva, proprietà terminologica e capacità di sintesi.

Alle ore 09:40 il Segretario della Commissione, Dott. Piergiacomo Gambella, con l'ausilio della Dott.ssa Martina Carboni e del Dott. Matteo Firinu dipendenti presso il Dipartimento Risorse Umane ARES - Sardegna, provvede ad effettuare l'appello nominale dei candidati e il riconoscimento dei medesimi mediante esibizione di un documento personale di identità, che la Commissione trattiene fino all'espletamento della prova pratica.

I concorrenti presenti sono invitati ad entrare nella sala per essere resi edotti circa le modalità di svolgimento della prova pratica che si svolgerà secondo le modalità anticipate nella nota di convocazione pubblicata sul sito web di ARES – Sardegna.

Vengono registrati i candidati presenti unitamente a quelli assenti, come di seguito specificato:

/	CANDIDATO	NATO IL	PRESENTE /ASSENTE
1.	BARZANTI LAURA	27/08/1987	PRESENTE
2.	CADDEO MARIA LAURA	09/10/1987	PRESENTE
3.	CASALIONI GIULIA	12/12/1993	PRESENTE
4.	DESSI DARIO	07/05/1987	PRESENTE
5.	ESPA LORENZO	27/02/1979	PRESENTE
6.	GASPARDINI ANTONIO	20/07/1988	PRESENTE
7.	MARONGIU DANIELA	16/05/1986	PRESENTE
8.	MUSU ANDREA	02/04/1991	PRESENTE
9.	PIRAS VERONICA	27/04/1991	PRESENTE







10.	PISANO CINZIA	21/02/1987	PRESENTE
11.	PITTUI ELEONORA	01/01/1990	PRESENTE
12.	PUTZU STEFANO	31/01/1992	PRESENTE
13.	SCIONIS MARIA ILARIA	22/07/1987	PRESENTE
14.	SPANU SILVIA	10/11/1981	PRESENTE

I candidati vengono informati che durante la prova non sarà permesso comunicare tra loro o con terzi, salvo che con i membri della Commissione Esaminatrice e non saranno ammesse domande sul contenuto della prova.

Viene, inoltre, chiesto di depositare in appositi banchi messi a disposizione dei candidati eventuali appunti, manoscritti, libri, pubblicazioni di qualunque tipo, nonché apparecchi informatici, telefonini cellulari/smartphone, PC portatili, tablet o altri mezzi di trasmissione/comunicazione a distanza di qualsiasi tipo e natura che saranno restituiti solo al termine dell'espletamento della prova da parte dell'ultimo candidato.

Alle ore 09:50 tutti i candidati presenti hanno preso posto nelle postazioni allestite.

Alle ore 09:56 si fa constatare l'integrità della chiusura delle tre buste contenenti le prove d'esame dai candidati volontari Dottoressa Marongiu Daniela, Dott.ssa Caddeo Maria Laura, Dott. Gaspardini Antonio con il consenso unanime di tutti i candidati presenti e senza che alcuno di questi sollevi eccezione alcuna.

Il lembo firmato delle buste contenenti le prove pratiche, successivamente alla verifica è poi rivolto verso il basso al fine di renderle indistinguibili tra loro. Le buste vengono rimescolate a cura del Segretario e del Presidente

Alle ore 09:59 alla presenza di tutti i candidati, viene successivamente estratta da un ulteriore volontario, Dott. Lorenzo Espa, la prova pratica da sostenere, con il consenso unanime di tutti i candidati presenti e senza che alcuno di questi sollevi eccezione alcuna.

Il Presidente della Commissione, con l'ausilio del Segretario, dà lettura dei testi delle prove non estratte. I fogli contenenti le prove non estratte sono sottoscritti, datati e firmati dalla Dott. ssa Loddo Erica alla presenza di tutti i candidati.

#### **Risultano non estratte la**

a) PROVA PRATICA n. 2







b) PROVA PRATICA n. 1

Alle ore 10:05 viene aperta la busta scelta dal volontario Dott. Lorenzo Espa il quale, senza poter prendere visione anticipata dei quesiti, sottoscrive ed appone la data sui fogli nei quali è ritrascritta la prova estratta e, altresì nella busta contenitiva della prova.

Risulta estratta la prova pratica n. 3 avente oggetto:

**QUESITO 1**

**INTERPRETI ED ILLUSTRILIL CANDIDATO IL SEGUENTE RADIOGRAMMA ANTEROPOSTERIORE DEL TORACE**



**QUESITO 2**

**INTERPRETI ED ILLUSTRILIL CANDIDATO IL SEGUENTE TRACCIATO ELETTROCARDIOGRAFICO**

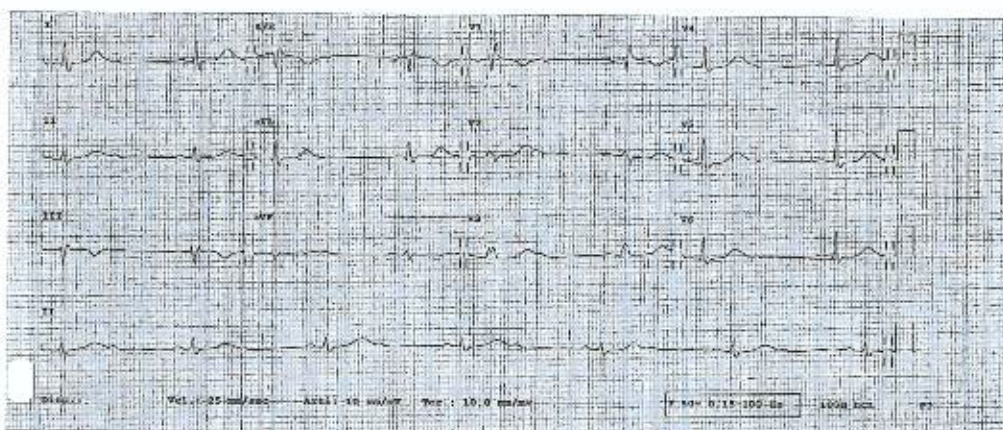

che viene allegata al presente verbale per farne parte integrante e di cui il Presidente alla presenza dei membri della Commissione, del membro del Comitato di Vigilanza Dott.ssa Martina Carboni, Dott. Matteo Firinu dà immediata lettura ai candidati presenti.





Il testo contenente il quesito della prova sorteggiata è ristampata in n. 14 copie uguali, pari al numero dei concorrenti ed è consegnata in copia ai candidati dalla Dott.ssa Martina Carboni e dal Dott. Matteo Firinu.

A ciascun candidato viene altresì consegnato: n. 2 fogli di carta formato A4, recanti il timbro dell'Azienda e siglato dal Dott. Aldo Caddori, Presidente della Commissione, una busta grande, una busta piccola, un cartoncino bianco, una penna ad inchiostro di china blu. Ai candidati, a cura del Segretario e del Presidente della Commissione, vengono verbalmente ricordate le opportune disposizioni ed istruzioni circa le modalità di svolgimento della prova riportate nel bando e nell'avviso di convocazione.

Il Presidente avvisa ciascuno dei candidati che il termine concesso per l'effettuazione della prova pratica è previsto nel tempo massimo di 20# minuti (venti minuti) con inizio alle ore 10:15 e termine di consegna alle ore 10:35

Durante lo svolgimento della prova rimangono presenti nel locale i Componenti della Commissione Esaminatrice, il Segretario ed il personale di assistenza costituito dalla Dott.ssa Martina Carboni e dal Dott. Matteo Firinu in servizio presso il Dipartimento delle Risorse Umane - SC Ricerca e Selezione del Personale per le Aziende del SSR.

Terminata la prova alle ore 10:35, ciascuno dei candidati consegna la busta grande contenente la prova svolta, nonché la busta piccola contenente il cartoncino con i dati anagrafici.

Sulla medesima busta grande, al momento della consegna, il Presidente della Commissione Esaminatrice appone, trasversalmente, la propria firma e la data, in modo che vi resti compreso il lembo di chiusura e la restante parte della busta. La sottoscrizione è apposta, per ogni singola busta contenitiva della prova, presentata dal candidato, sempre nel medesimo punto/sezione della busta in modo tale da rendere indistinguibili tra loro le buste depositate dai candidati. All'operazione di firma e datazione assiste ciascuno candidato.

Entro le ore 10:40 tutti i candidati hanno consegnato il loro elaborato regolarmente chiuso in busta secondo le istruzioni fornite loro all'inizio della prova d'esame.

Alle ore 10:46 gli elaborati vengono mescolati e raccolti in un plico che, debitamente sigillato e firmato sui lembi di chiusura dai Componenti della Commissione e dal Segretario, viene preso in custodia dal Segretario e dal Presidente. A tali operazioni assistono i candidati presenti alla prova Dott.ssa Pisano Cinzia, Dott.ssa Caddeo Maria Laura, Barzanti Laura, Dott. Dessi Dario i quali appongono anch'essi sottoscrizione, data ed orario sui lembi di chiusura della busta contenitiva delle prove.

Si comunica ai candidati che l'esito della prova pratica sarà affisso nei locali al piano terra della Direzione Generale ARES- Sardegna, sede di Selargius, Via Piero della Francesca n.1, Piano Terra e, successivamente, pubblicato sul sito web aziendale, alla sezione "Bandi di Concorso e Selezioni".

La Commissione comunica, inoltre, ai candidati presenti che la prova orale, per coloro i quali supereranno la prova pratica, si svolgerà come loro comunicato e come con loro concordato, in data 30/03/2023, con inizio alle ore 09.30, presso i locali del Centro Professionale Lavoro Formazione ex CISAPI - siti in via Piero della Francesca, snc, Su Planu.

La seduta si chiude alle ore 10:55 e la Commissione Esaminatrice, sgomberata l'aula d'esame, procede senza soluzione di continuità alla valutazione collegiale delle prove pratiche mediante esame della trascrizione sintetica della prova da parte dei candidati, sempre presso i locali ex CISAPI di Via Piero della Francesca snc.





Il Presidente constatata l'integrità del plico contenente gli elaborati, procede all'apertura dello stesso, a rimescolare le buste chiuse e ad attribuire un numero progressivo da 1 a 14 alle buste contenenti l'elaborato di ciascun candidato contenente la ritrascrizione della prova pratica. Vengono altresì numerati, man mano che le buste vengono aperte, gli elaborati in esse contenuti, nonché le buste piccole, in cui sono racchiusi i cartoncini bianchi recanti il nominativo del candidato. Dette buste piccole, al fine di garantire l'anonimato, restano chiuse fino alla conclusione della valutazione degli elaborati relativi alle prove di tutti i candidati.

Il Presidente, ed i membri della Commissione procedono alla lettura delle ritrascrizioni della prova pratica in ordine progressivo, al termine della quale, dopo attento esame, la Commissione attribuisce, collegialmente e con voto palese, il relativo punteggio, sulla base dei criteri di valutazione precedentemente individuati e riportati nel presente verbale.

N. Elaborato	VOTO PROVA PRATICA/30	ESITO PROVA SUPERATA/NON SUPERATA
1	21,000	SUPERATA
2	26,000	SUPERATA
3	30,000	SUPERATA
4	24,000	SUPERATA
5	25,000	SUPERATA
6	26,000	SUPERATA
7	30,000	SUPERATA
8	27,000	SUPERATA
9	24,000	SUPERATA
10	24,000	SUPERATA
11	26,000	SUPERATA
12	24,000	SUPERATA
13	26,000	SUPERATA
14	22,000	SUPERATA

Definita la fase di assegnazione dei voti alle prove, la Commissione procede in seguito all'apertura delle buste piccole contenenti il cartoncino di colore bianco nel quale è riportato il nominativo del candidato così da poterlo associare alla prova svolta. I punteggi assegnati a ciascun elaborato sono indicati così come di seguito specificato:

NUM. ELABORATO	COGNOME E NOME	DATA NASCITA	VOTO	ESITO
1	DESSI DARIO	(07/05/1987)	21,000	SUPERATA
2	MARONGIU DANIELA	(16/05/1986)	26,000	SUPERATA
3	SPANU SILVIA	(10/11/1981)	30,000	SUPERATA
4	PITTUI ELEONORA	(01/01/1990)	24,000	SUPERATA
5	BARZANTI LAURA	(27/08/1987)	25,000	SUPERATA





6	CASALLONI GIULIA	(12/12/1993)	26,000	SUPERATA
7	GASPARDINI ANTONIO	(20/07/1988)	30,000	SUPERATA
8	SCIONIS MARIA ILARIA	(22/07/1987)	27,000	SUPERATA
9	PIRAS VERONICA	(27/04/1991)	24,000	SUPERATA
10	PISANO CINZIA	(21/02/1987)	24,000	SUPERATA
11	ESPA LORENZO	(27/02/1979)	26,000	SUPERATA
12	CADDEO MARIA LAURA	(09/10/1987)	24,000	SUPERATA
13	PUTZU STEFANO	(31/01/1992)	26,000	SUPERATA
14	MUSU ANDREA	(02/04/1991)	22,000	SUPERATA

L'esito della prova pratica sarà affisso nei locali della Direzione Generale ARES - Sardegna, Sede di Selargius, in Via Piero della Francesca, piano terra n. 1, e successivamente pubblicato sul sito web aziendale, alla sezione "Bandi di Concorso e Selezioni".

La seduta si chiude alle ore 16:00 e la Commissione si aggiorna al 30/03/2023 ore 09:00 per l'espletamento della prova orale.

Al presente verbale si allegano i documenti come da indice che segue

- 01) Busta di colore giallo contenente due fogli formato A 4 in cui sono ritrascritti i quesiti della prova pratica n. 1;
- 02) Busta di colore giallo contenente due fogli formato A 4 in cui sono ritrascritti i quesiti della prova pratica n. 2;
- 03) Busta di colore giallo contenente due fogli formato A 4 in cui sono ritrascritti i quesiti della prova pratica n. 3;
- 04) Foglio presenze alla prova pratica per il giorno 29.03.2023 con sottoscrizione dei presenti alla prova;
- 05) In plico n. 28 fogli di formato A4 contenenti ritrascrizione della prova pratica estratta n. 14 buste piccole di colore giallo contenenti n. 14 cartoncini bianchi n. 14 buste grandi di colore giallo.

Il presente verbale, letto e confermato, viene sottoscritto come segue:

**Il Presidente:**  
Dott. Aldo Caddori

**Il Componente:**  
Dott.ssa Marina Bettani

**Il Componente:**  
Dott. ssa Barbara Barbato

**Il Segretario**  
Dott. Piergiacomo Gambella

\*\*\*\*